

IBM Lotus Notes i Domino 6

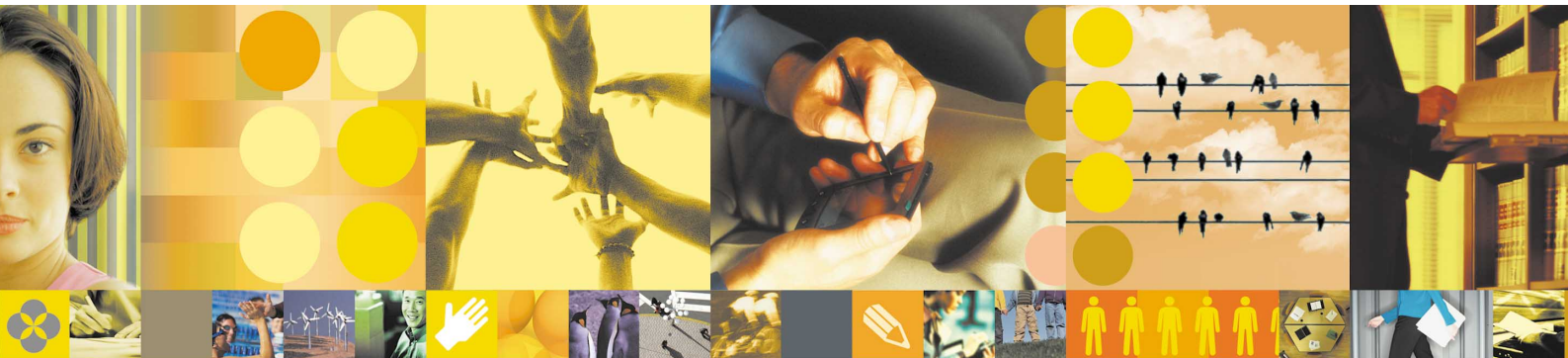

Cechy kluczowe

- **Bezpieczeństwo i dostępność.** *Zaawansowane mechanizmy bezpieczeństwa i odporność na wirusy, klastrowanie serwerów i "load balancing".*
- **Wysoki współczynnik zwrotu z inwestycji (ROI).** *Szybkość tworzenia nowych i różnorodność istniejących aplikacji platformy Domino.*
- **Ochrona inwestycji.** *Niezależność od platformy sprzętowej, skalowalność i możliwość integracji z innymi systemami.*
- **Zwiększenie wydajności pracy.** *Automatyzacja procesów biznesowych i błyskawiczne udostępnianie informacji.*

Siła łączenia ludzi – łatwo, bezpiecznie i niezawodnie.

Lotus Notes/Domino 6 jest systemem przeznaczonym zarówno dla małych firm, jak i rozproszonych korporacji. Obsługuje komunikację wewnętrzną oraz sprawną wymianę informacji ze światem zewnętrznym, będąc jednocześnie elastyczną platformą aplikacji biznesowych.

Szybka i niezakłócana niczym wymiana informacji wewnątrz firmy, z partnerami zewnętrznymi, klientami, a także potencjalnymi klientami, sprawny obieg dokumentów oraz automatyzacja procesów biznesowych, stają się kluczowymi elementami uzyskania przewagi nad konkurencją.

Użytkownicy poprzednich wersji Lotus Notes podkreślają wartość dodaną platformy w postaci szerokiej gamy dostępnych aplikacji, począwszy od najprostszych systemów informacyjnych, rozwiązań intranetowych, serwisów WWW, rozwiązań ekstranetowych, poprzez automatyzację i zarządzanie procesami, zarządzanie obiegiem dokumentów, zarządzanie projektami, aż do zintegrowanych systemów typu SFA, CRM i SCM.

Zintegrowana platforma.

Lotus Domino. Rodzina serwerów obsługujących pocztę elektroniczną oraz aplikacje platformy Domino. Przeznaczona dla przedsiębiorstw, które chcą usprawnić proces przepływu informacji wewnątrz i na zewnątrz firmy, podwyższyć jakość obsługi klientów oraz zautomatyzować istniejące procesy biznesowe.

Lotus Notes. Naturalne dla serwera Domino narzędzie klienta. Udostępnia jednolity interfejs do skrzynki pocztowej, kalendarza, kontaktów i harmonogramów, a także wszystkich aplikacji, stworzonych dla środowiska Lotus Notes/Domino.

Domino Designer. Zintegrowane z Lotus Domino narzędzie, służące do projektowania aplikacji. Za jego pomocą tworzone są aplikacje usprawniające procesy biznesowe, wspomagające przepływ informacji i pracę grupową w przedsiębiorstwie.

Domino Administrator. Intuicyjne i przyjazne narzędzie graficzne zarządzania serwerem i jego zasobami, służące również do konfiguracji wszystkich usług serwera, a także administracji rozproszoną architekturą sieci Domino.

Lotus Domino

Główne funkcje i zalety

- **Zintegrowane usługi pracy grupowej.** Światowej klasy system obsługi poczty elektronicznej, kalendarzy i harmonogramów grupowych, tablic ogłoszeń oraz grup dyskusyjnych, realizowanych za pomocą jednolitej, skalowalnej i łatwej do zarządzania architektury.
- **Nieograniczone możliwości rozwoju.** Platforma Lotus Notes/Domino umożliwia dodawanie kolejnych usług oraz ciągły rozwój aplikacji.
- **Skalowalność.** Nieograniczone możliwości dodawania użytkowników i kolejnych serwerów w zintegrowanym środowisku Domino.
- **Dostępność na wiele platform.** Lotus Domino 6 można uruchomić na większości dostępnych systemów operacyjnych, w tym na systemach UNIX i Linux.
- **Możliwość integracji.** Aplikacje platformy Lotus Domino można zintegrować z istniejącymi w firmie systemami relacyjnych baz danych i pracującymi na nich aplikacjami, a także z systemami, takimi jak SAP, czy IBM Websphere.
- **Obsługa standardów.** Lotus Domino obsługuje większość nowoczesnych standardów, takich jak: SMTP, MIME, S/MIME, SSL, POP3, IMAP4, LDAP, HTTP, HTML, SNMP, X.509, PKCS#11 i inne.

- **System bezpieczeństwa.**

Serwer Domino pozwala określać dostęp do serwerów, aplikacji i baz danych, dokumentów lub nawet pojedynczych pól w dokumentach przez przydzielanie użytkownikom uprawnień na wielu poziomach. Infrastruktura bezpieczeństwa Lotus Domino oferuje również m.in. szyfrowanie baz danych, dokumentów lub konkretnych pól danych oraz szyfrowanie na poziomie transmisji połączeń klient-serwer oraz serwer-serwer.

- **Mechanizmy replikacji.**

Dzięki zaawansowanym mechanizmom replikacji danych przedsiębiorstwa mają możliwość stworzenia systemu rozproszonego unikając tym samym nadmiernego obciążenia sieci.

- **Obsługa mobilnych użytkowników.**

Lotus Domino obsługuje tzw. Roaming. Pozwala to użytkownikowi na korzystanie z konta, bez względu na lokalizację, w której się znajduje oraz stację roboczą, z której korzysta.

- **Dowolny klient pocztowy.**

Dostęp do poczty możliwy jest przy użyciu naturalnego dla tego systemu klienta Lotus Notes lub przez przeglądarkę internetową, klientów pocztowych oraz za pomocą urządzeń PDA lub telefonów komórkowych.

- **Migracja z innych systemów.**

Lotus Domino posiada wbudowane narzędzia do migracji z innych systemów pocztowych, takich jak np. Microsoft Exchange.

Rodzina serwerów

Domino Messaging Server

Daje możliwość korzystania z poczty elektronicznej oraz prostych narzędzi pracy grupowej, takich jak grupy dyskusyjne, biblioteki dokumentów i osobiste notatniki. Licencja ta nie obejmuje prawa do uruchamiania aplikacji platformy Domino.

Domino Enterprise Server

Do funkcji oferowanych przez Domino Messaging Server dodawana jest możliwość uruchamiania aplikacji biznesowych. Licencja ta daje również możliwość korzystania z funkcjonalności klastrowania serwerów.

Domino Utility Server

Pozwala na korzystanie z aplikacji, nie obejmuje jednak możliwości korzystania z poczty elektronicznej. Z tego rodzaju serwera mogą korzystać zarówno pracownicy firmy, jak i osoby z zewnątrz za pośrednictwem Internetu lub Extranetu. Domino Utility Server pozwala również na korzystanie z funkcji klastrowania.

Wymagania systemowe

Microsoft Windows 2000 Server i Advanced Server (Intel), Microsoft Windows NT 4.0 (Intel), Sun Solaris 8 (SPARC), IBM OS/390, IBM OS/400 V4R2 i V5Rx, IBM AIX 4.3.3 i 5.1, Linux RedHat 7.2, SuSE Linux 8.0.

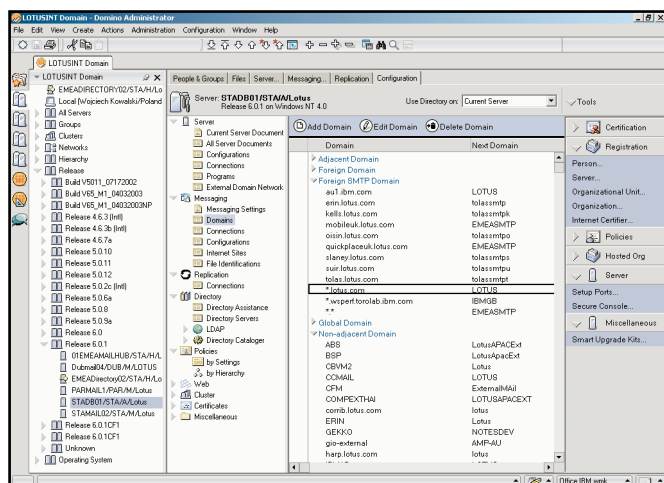

Za pomocą programu Domino Administrator można w bardzo prosty sposób zarządzać z jednego stanowiska rozproszoną architekturą sieci Lotus Notes/Domino.

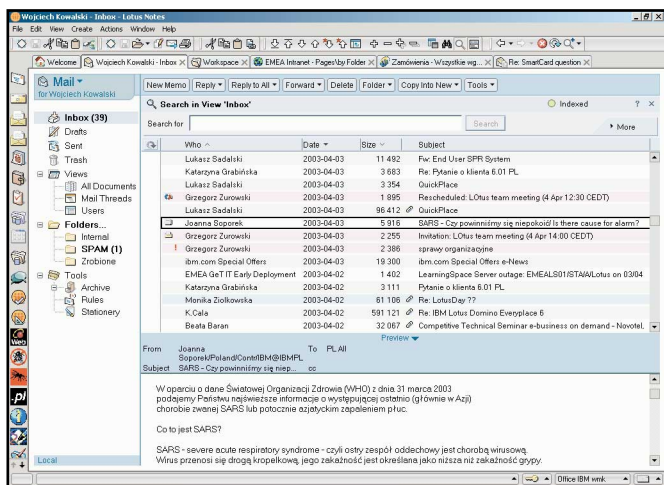

Lotus Notes 6 jest zintegrowaną aplikacją pozwalającą bezpiecznie i efektywnie zarządzać informacją w firmie. Pozwala na dostęp do kont poczty elektronicznej, kalendarza i terminarzy grupowych oraz aplikacji biznesowych.

Lotus Notes i Lotus iNotes

Lotus Notes 6 jest zintegrowaną aplikacją pozwalającą bezpiecznie i efektywnie zarządzać informacją w firmie. Pozwala na dostęp do kont poczty elektronicznej, kalendarza i terminarzy grupowych oraz aplikacji biznesowych wszelkiego typu.

Główne funkcje i zalety

- Łatwość obsługi.** Lotus Notes 6 jest aplikacją bardzo przyjazną dla użytkowników. Zastosowanie metody "przeciągnij i upuść" przy m.in. wstawianiu załączników lub replikacji pojedynczych dokumentów stanowi o sile programu.
- Łatwość wyszukiwania informacji.** Lotus Notes ułatwia wyszukiwanie i zarządzanie wszelkiego rodzaju informacjami w prosty i logiczny sposób, stosując mechanizmy przeszukiwania pełnotekstowego z załącznikami włącznie.
- Uniwersalność.** Lotus Notes obsługuje wszystkie protokoły internetowe, pozwalając na korzystanie z różnego rodzaju poczty elektronicznej z jednego miejsca.
- Obsługa użytkowników mobilnych.** Lotus Notes pozwala na pracę z aplikacjami i pocztą elektroniczną w trybie on-line i off-line, w dowolnym miejscu – w biurze, w domu i podróży. Wszystkie dane można synchronizować z urządzeniami PDA i telefonami komórkowymi.

- Dostęp przez przeglądarkę.** Lotus iNotes Web Access umożliwia dostęp do aplikacji, poczty i kontaktów przez przeglądarkę WWW. Dzięki mechanizmom synchronizacyjnym oferuje również zarządzanie tymi informacjami w trybie off-line.
- Łatwość personalizacji.** Definiowanie znanych z przeglądarek internetowych zakładerek/skrótów do baz danych, aplikacji czy dokumentów, pozwala na efektywne wykorzystywanie informacji. Możliwość szybkiego tworzenia przez nieposiadających wiedzy programistycznej użytkowników własnych elementów aplikacji platformy Domino, takich jak agenci czy widoki, pozwala na dostosowanie środowiska do ich potrzeb.

Poczta elektroniczna i kalendarz

Najważniejsze możliwości

- Poczta elektroniczna.** Możliwości stosowania podpisów elektronicznych, szyfrowanie wiadomości, reguły filtrowania poczty przychodzącej, sprawdzanie pisowni w wielu językach oraz w pełni zgodny z HTML edytor, czynią Lotus Notes idealnym klientem poczty elektronicznej.
- Kalendarz i lista zadań do wykonania.** Lotus Notes umożliwia zarządzanie spotkaniami i innymi pozycjami kalendarza. Możliwość umawiania spotkań, przeszukiwania kalendarzy innych osób w celu ustalenia terminu spotkań, możliwość rezerwacji

dowolnych zasobów, takich jak sal konferencyjnych czy projektorów.

- Obsługa wielu stref czasowych.** Lotus Notes umożliwia utworzenie spotkań w wielu strefach czasowych jednocześnie. Pozwala to na zarządzanie kalendarzami użytkowników w środowiskach międzynarodowych.
- Kalendarze grupowe.** Kalendarze grupowe pozwalają na tworzenie harmonogramów grup w celu zarządzania wolnym czasem członków danej grupy. Zakładki do kalendarzy umożliwiają szybki dostęp do informacji o możliwościach spotkań całego zespołu. Kalendarze te można drukować w dowolnej dla użytkownika formie. Wpisy w kalendarzach można synchronizować z popularnymi urządzeniami typu PDA.
- Lokalny katalog użytkowników.** Lotus Notes oferuje wygodę dla czasowo odłączonych użytkowników – możliwość przechowywania całej książki adresowej przedsiębiorstwa lokalnie, z minimalnym zestawem informacji niezbędnych dla poprawnego adresowania.

Wymagania systemowe

Lotus Notes 6: Microsoft Windows 95, OSR2, 98, NT 4.0, 2000, XP Professional, Mac OS 9.x, 10.x.
 Lotus iNotes: Microsoft Internet Explorer 5.x i 6.x, Netscape Navigator 4.7x.

Możliwości Lotus Notes/Domino w środowisku Microsoft Windows

Strategia integracji

Podejście integracyjne wobec technologii i narzędzi Microsoft przyjęte przy tworzeniu oprogramowania Lotus Notes/Domino oparte zostało na fakcie, że część firm ustanowiła system MS Windows i MS Office jako standard.

Serwer Lotus Domino uruchomiony w środowisku Microsoft Windows pozwala na wykorzystanie danych z katalogu użytkowników systemu operacyjnego oraz synchronizowanie danych o użytkownikach z własnym katalogiem Domino.

Wbudowana w Lotus Domino 6 możliwość integracji z MS Active Directory pozwala na importowanie użytkowników z katalogu systemu operacyjnego i tworzenie kont w systemie Lotus Domino, z możliwością wyboru miejsca w hierarchii nazewnictwa.

Serwer Domino posiada również wbudowane narzędzia pozwalające na dwustronną wymianę danych z Microsoft SQL Server.

Podstawowe możliwości integracji:

- Lotus Notes może wykorzystywać program MS Word jako edytor wiadomości pocztowych oraz Internet Explorer jako domyślną przeglądarkę. Lotus Notes posiada również

wbudowane przeglądarki do odczytu dokumentów utworzonych za pomocą aplikacji Microsoft Office.

- Razem z Lotus Notes dostarczana jest aplikacja "Biblioteka dokumentów MS Office", pozwalająca na zarządzanie i obieg dokumentów MS Office w grupach użytkowników.

Lotus Notes wspiera też model COM, co pozwala na dostęp do Lotus Domino z poziomu interfejsu programów pakietu MS Office, takich jak MS Word czy MS Excel. Do wymiany danych ze środowiskiem Microsoft można również wykorzystywać XML.

- Klient Lotus Notes posiada opcję pojedynczego logowania. Zalogowanie się do systemu Microsoft Windows jest jednocześnie zalogowaniem do sieci Lotus Domino.

- MS Outlook może być klientem pocztowym serwera Lotus Domino. Dzięki wykorzystaniu technologii "iNotes Access for MS Outlook" możliwe jest również korzystanie poprzez MS Outlook nie tylko z poczty, ale również książek adresowych i kalendarzy sieciowych użytkowników serwera Lotus Domino. Aplikacje platformy Domino można również uruchamiać przez przeglądarkę Microsoft Internet Explorer.



Copyright IBM Polska 2003

IBM Polska Sp. z o.o.

Lotus Software
ul. 1 Sierpnia 8
tel.: (0-22) 878-6760
fax: (0-22) 878-6764
02-134 Warszawa
Polska

e-mail: software@pl.ibm.com
Internet: www.ibm.com/pl/lotus

Wydrukowano w Polsce.

Wszelkie prawa zastrzeżone.

Lotus, Lotus Domino, Lotus Notes oraz Lotus iNotes są zarejestrowanymi znakami handlowymi Lotus Development Corporation. IBM jest zarejestrowanym znakiem handlowym, a e-business, AIX oraz OS/400 są znakami handlowymi International Business Machines Corporation.

Nazwy innych firm, produktów lub usług mogą być znakami handlowymi innych firm.

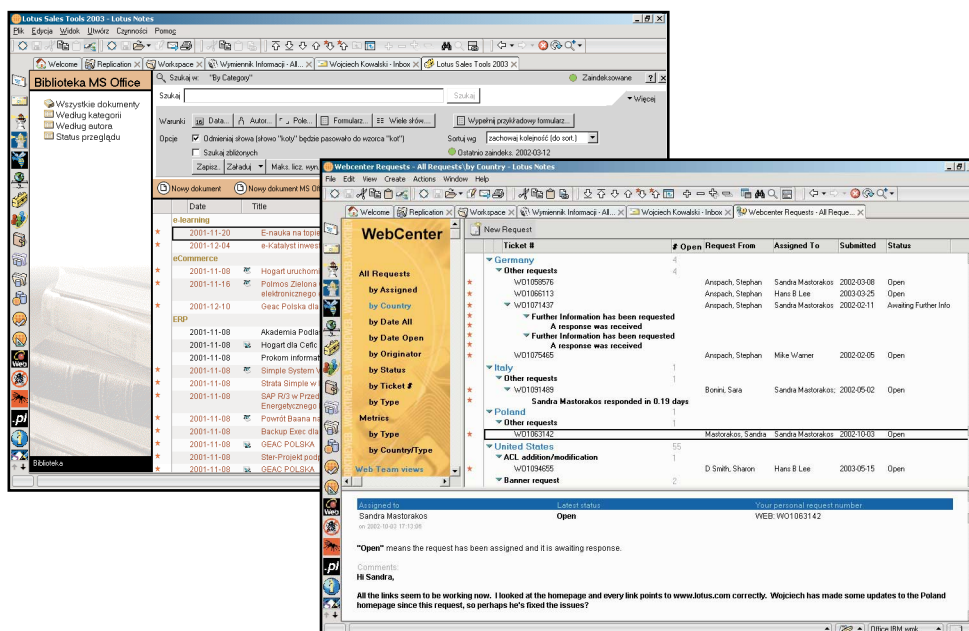

Aplikacje Lotus Notes: Biblioteka MS Office oraz przykładowa aplikacja wspomagająca zarządzanie procesami w firmie.